

[Wasserkörpersteckbrief Grundwasserkörper 2. Bewirtschaftungsplan](#)



Ilmenau Lockergestein links (Grundwasser)

Datensatz der elektronischen Berichterstattung 2016 zum 2. Bewirtschaftungsplan WRRL

Kenndaten / Eigenschaften	
Kennung	DE_GB_DENI_NI11_2
Wasserkörperbezeichnung	Ilmenau Lockergestein links
Grundwasserhorizont	Grundwasserkörper und -gruppen in Hauptgrundwasserleiter
Fläche	1.518,7 km ²
Flussgebietseinheit	Elbe
Bearbeitungsgebiet / Koordinierungsraum	Tideelbe
Zuständiges Land	Niedersachsen
Beteiligtes Land	---
Anzahl Messstellen	44 Überblick 22 Operativ 35 Quantitativ
Trinkwassernutzung	Ja

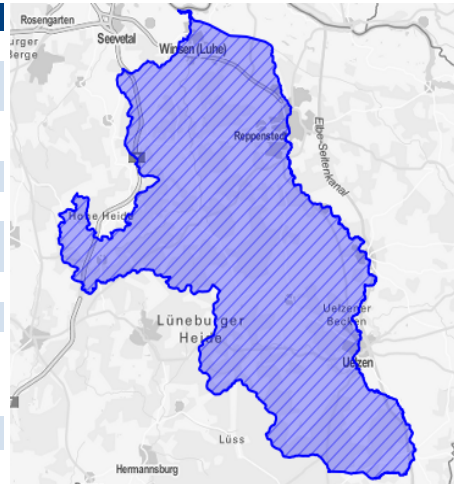

Belastungen

- Diffuse Quellen - Landwirtschaft

Auswirkungen der Belastungen

- Verschmutzung durch Chemikalien

Verteilung der Belastungsgruppen in der FGE Elbe [%]

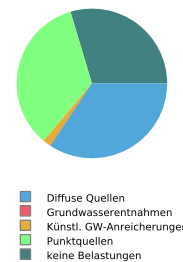

Zustand	Menge	Chemie								
Legende	<table border="1"> <tr> <td>gut</td> <td>schlecht</td> <td>unklar</td> </tr> </table>	gut	schlecht	unklar	<table border="1"> <tr> <td>gut</td> <td>schlecht</td> </tr> </table>	gut	schlecht			
gut	schlecht	unklar								
gut	schlecht									
	<table border="1"> <tr> <td>Mengenmäßiger Zustand</td> <td></td> </tr> </table>	Mengenmäßiger Zustand		<table border="1"> <tr> <td>Chemischer Zustand</td> <td></td> </tr> <tr> <td>Stoffe mit Überschreitung der Schwellenwerte nach Anlage 2 GrwV</td> <td></td> </tr> <tr> <td>• Nitrat</td> <td></td> </tr> </table>	Chemischer Zustand		Stoffe mit Überschreitung der Schwellenwerte nach Anlage 2 GrwV		• Nitrat	
Mengenmäßiger Zustand										
Chemischer Zustand										
Stoffe mit Überschreitung der Schwellenwerte nach Anlage 2 GrwV										
• Nitrat										
Zielerreichung	Mengenmäßig	Chemisch								
Bewirtschaftungsziel guter Zustand	erreicht	nach 2027								

G geplante Maßnahmen gemäß LAWA-Maßnahmenkatalog

Maßnahmen zur Reduzierung der auswaschungsbedingten Nährstoffeinträge aus der Landwirtschaft (LAWA-Code: 41)

Umsetzung/Aufrechterhaltung von Wasserschutzmaßnahmen in Trinkwasserschutzgebieten (LAWA-Code: 43)

Datum des Ausdrucks: 23.07.2020 12:08

Hinweis: Aufgrund der [Vorgaben](#) zur elektronischen EU-Berichterstattung können Angaben im Steckbrief von den Angaben in den Länderportalen und den Bewirtschaftungsplänen abweichen.

1 https://geoportal.bafg.de/birt_viewer/frameset?_report=GW_WKSB.rptdesign&_navigationbar=false¶m_wasserkoeper=DE_GB_DENI_NI11_2 vom 23.07.2020